

# Oiseaux d'eau hivernants en Bretagne

Bilan des comptages Wetlands de la mi-janvier 2021



## Contributeurs pour la Bretagne :

Agnès LE GAL, Alain BELLIER, Alain BEUGET, Alain DESNOS, André LE CORRE, Anna BRANQUET, Annabelle MORISSET, Anne BOULET, Anne CROGUENNEC, Anne LOIRET, Annita DENIAUD, Antoine CHABROLLE, Armel DENIAU, Armel TRÉMION, Arnaud GUICHARD, Arnaud LE KERVEN, Arnaud LE NEVÉ, Aurélien BELLANGER, Bastien JORIGNÉ, Bénédicte OLIVIERO, Benjamin BUISSON, Benjamin CALLARD, Bernadette MIROUDOT, Bernard BAUDEMONT, Bernard HORELLOU, Bernard ILIOU, Bernard TREBERN, Bruno FERRE, Bruno DELLIOU, Bruno HUS, Carl FAUXBATON, Catherine DEMAY, Cécile GICQUEL, Céline VACHER, Charly ROBINET, Christian HERVÉ, Claire CHAPELLE, Clara DE MONTCUIT, Clément BEDAGUE, Clément DIRAISON, Coentin HERREBRECH, Coentin MORVAN, David GRANDIÈRE, David LÉDAN, Didier PORTANGUEN, Dominique ELLIOT, Dominique MARQUES, Emmanuel CHABOT, Emeline GUEGUEN, Eric CORDIER, Esteban VILBOUX, Etienne ROGEAU, Fabien CHIRON, Fabrice COCHARD, Filipe CONTIM, Franck ROBIN, Franck VARAGNAT, François BÉGUÉ, François HÉMERY, François URVOAZ, François VARAGNAT, Françoise LEPENNETIER, Frédéric DEFENDINI, Frédéric LAIGNEAU, Frédéric NOEL, Gaëtan BRINDEJONC, Gaëtan CORMY, Gaëtan GUYOT, Geneviève JANESSE, Gérard SIX, Gil VAILLANT, Gilles BENTZ, Goulven DE KERGARIOU, Guénael JOUANNIC, Guérolé LE PEUTREC, Guillaume ABRAHAM, Guillaume GÉLINAUD, Guillaume GRÈGE, Guillaume MASSIM, Guy-Luc CHOQUENE, Hélène GIRARD, Henri-Claude COURONNÉ, Hervé LE GOFF, Hervé MORIN, Hugues LECHENNE, Hugues LEFRANC, Jacques ALAMARGOT, Jacques MAOUT, Jacques ROS, Jean DAVID, Jean-Charles MICHEL, Jean-François GAILLARD, Jean-Jacques BELEY, Jean-Louis SENOTIER, Jean-Luc BRARD, Jean-Noël BALLOT, Jean-Paul LEPELLETEUR, Jean-Pierre FERRAND, Jean ROBIN, Jérôme CABELGUEN, Joelle QUENTEL, Jean-Paul GIBON, Jean-Paul HAUCHER, Joseph VILLIERMET, Julien HOURON, Julien LEPERLIER, Julien MÉROT, Juliette BARON, Justine COSTA, Justine ROYER, Kaelig MORVAN, Kelig GOURVENNEC, Kévin LE REST, Laura CSUKONYI, Laura TRENEL, Laurence BOURRET, Laurence DROUMAGUET, Léa CAMUS, Léa MARITON, Leilani MISAJON, Léonie MARY, Lionel GOHIER, Lionel HOULIER, Loïc HAMET, Loïc MANGUY, Loïc ROBIN, Loïc SCELLIER, Lois MOREL, Louis DEROCHE, Luc LOISON, Lucas BRISSON, Ludovic LADAN, Maël GARRÉ, Maiwenn LE NÉDÉLEC, Manuel LESACHER, Marc GALLUDEC, Marc GAUTHIER, Marc RAPILLIARD, Margot LE GUEN, Marie BEYLY, Marie BONTEMPS, Marie CHAPON, Marie Hélène PHILIPPE, Marie KERDAVID, Marilyn DELAHAIE, Marion DIARD COMBOT, Marjolaine BONNOT DE BEAUFORT, Martin BOMBEECK, Martin DIRAISON, Martine LE GALL, Maryse BOUYAUT, Maryvonne PRESTAVOINE, Mathieu NORMANT, Matthieu BEUFILS, Maude SILLY, Maxime BÉTHUEL, Maxime RAGOT, Mélissa CHAPELAIN, Michel MÉAR, Michel TANNEAU, Mickael MARY, Morgane BIHAN, Morgane BOULET, Nathalie DELLIOU, Nicolas HYON, Nicolas LE CLAINCHE, Nicolas LONCLE, Noël CAPP, Patrice GERARD, Patrice VANNIER, Patrick ALBER, Patrick BAILLEUL, Patrick DESGUE, Patrick HARLÉ, Patrick LE DÛ, Patrick LUBET, Patrick PHILIPPON, Paul BLAISE, Pauline POISSON, Philippe ANCION, Philippe BRIAND, Philippe CHAPON, Philippe J.DUBOIS, Philippe RICAUD, Pierre LETORT, Pierre CHAPON, Pierre SERREAU, Quentin LE HERVE, Raymond BLOIS, Raymond GUIRINEC, Régis MOREL, Renaud LE ROY, Roger MAHÉO, Romain MORINIÈRE, Rosine BINARD, Samuel MAUDET, Sébastien CRASE, Sébastien GAUTIER, Sébastien LEHAGRE, Sébastien MAUVIEUX, Sébastien NÉDELLEC, Séverine LOTON, Simone MAINGUY, Sophie GUILLAUME, Sophie SALAGNAC, Stéphanie GUÉGAN, Stéphanie WOJCIECHOWSKI, Suzanne MARQUES, Sylvia BOUDARD, Sylvie CHEROUVRIER, Tanguy MUTEAU, Thierry GRANDGUILLLOT, Thierry QUELENNEC, Thomas PERRONNO, Thomas ZGIRSKI, Tugdual TANQUEREL, Valentin JEGO, Vincent JUNG, Xavier NIEDERGANG, Yann KERGOUSTIN, Yannick DANIEL, Yannig COULOMB, Youenn FOULIARD, Yvan THURIAU, Yves DUBOIS, Yves GUITER, Yves LE BAIL, Yves LE PRESSE.

Avec la participation : Association des Amis de la Réserve de Séné, Association des Naturalistes d'Ouessant, Bretagne Vivante, CEM d'Ouessant, Communauté de communes pays d'Iroise, Communauté de communes pays de Dol et de la baie du Mont Saint-Michel, commune de l'île-aux Moines, commune de Sarzeau, les Fédérations départementales des chasseurs 22, 29, 35 et 56, GEOCA, GONm, LPO, Maison de la baie du Mont Saint-Michel, Maison de la mer Trégunc, Maison des Dunes, OFB, PNR d'Armorique, PNR golfe du Morbihan, Réserve naturelle baie de Saint-Brieuc, Réserve naturelle Iroise, Réserve naturelle François Le Bail-Groix, Réserve naturelle marais de Séné, Réserve naturelle du marais de Sougeal, Réserve naturelle Sept îles.

## **Un grand merci à tous les observateurs sans qui ce recensement ne serait possible.**

N.B. : Les observateurs ont été extraits de la base de données en ligne Faune-Bretagne. Il est possible que les noms de certains observateurs n'aient pas été saisis. Merci de nous en excuser.

Référence : Doudard P. & Gélinaud G., Septembre 2021. Oiseaux d'eau hivernant en Bretagne : bilan des comptages à la mi-janvier 2021. ORA. 21p.

# Région Bretagne – Wetlands International

## Qu'est que le comptage Wetlands ?

Le terme d'oiseaux d'eau regroupe des espèces variées, inféodées aux zones humides et milieux aquatiques à un moment de leur cycle annuel : canards, oies, cormorans, grèbes, échassiers, limicoles, mouettes et goélands...

Nombre de ces espèces sont réparties en faible densité sur de vastes territoires, notamment dans les zones boréales et arctiques, pendant la période de reproduction, mais sont grégaires en période hivernales, saison où elles se concentrent dans les zones humides et milieux aquatiques des régions tempérées et tropicales. Ces caractéristiques comportementales ont orienté le choix d'un protocole de dénombrement en hiver, quand ces oiseaux sont concentrés et plus accessibles aux observateurs.

Ces espèces font l'objet d'un recensement annuel à la mi-janvier, à l'échelle internationale, depuis plusieurs décennies (années 1960 pour les premiers pays impliqués dans ce suivi). Ce recensement permet d'estimer l'abondance et la répartition de ces espèces. Il est coordonné par Wetlands International au niveau mondial, par la LPO au niveau français.

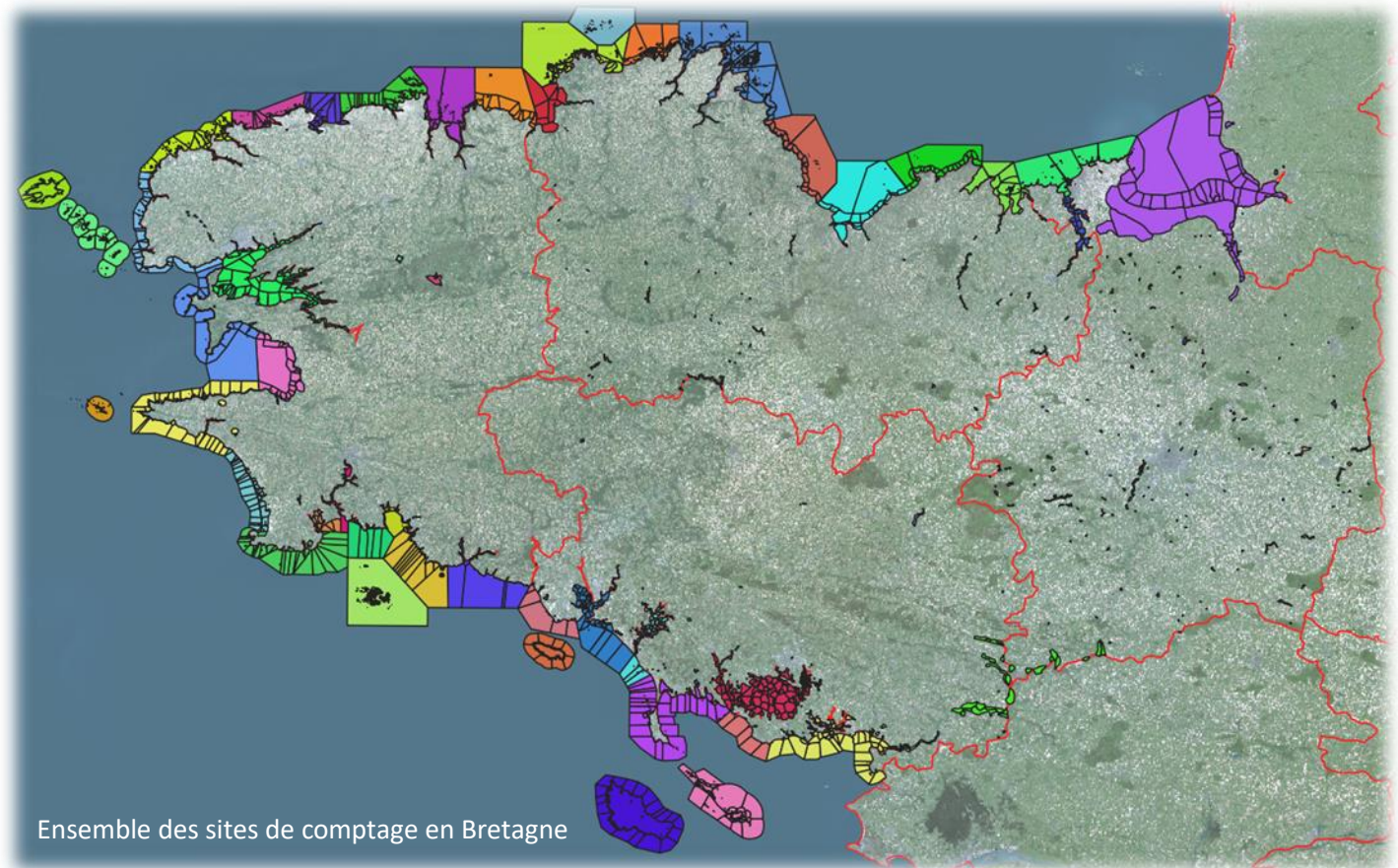

NB : Pour ce bilan, les données relatives au site des Marais de Redon (5638) réparti entre l'Ille-et-Vilaine, la Loire-Atlantique et le Morbihan, ont arbitrairement été regroupées dans le total du Morbihan pour le bilan régional. Il en est de même pour le site de la Rance (2239), réparti en Côtes d'Armor et en Ille-et-Vilaine, dont les effectifs ont été intégrés au total Côtes d'Armor. Néanmoins l'ensemble des données relatives à ces sites apparaîtront dans les bilans départementaux correspondants.

Effectifs d'oiseaux par famille - Bretagne 2021

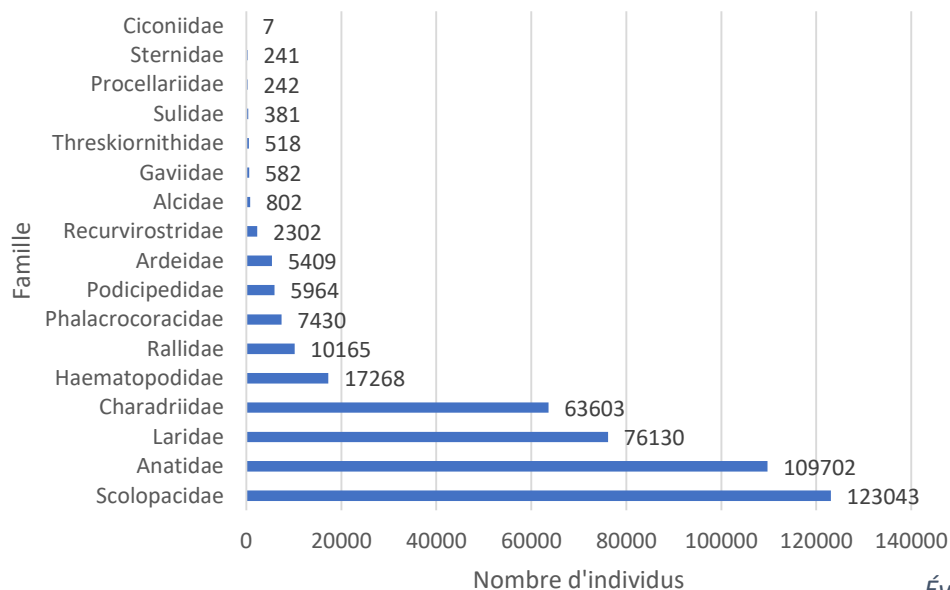

Nombre d'espèces et d'individus observés par département - 2021

	Nombre d'espèces	Effectif total
<b>Côtes d'Armor</b>	71	60 721
<b>Finistère</b>	88	120 590
<b>Ille-et-Vilaine</b>	76	108 367
<b>Morbihan</b>	78	134 113
<b>Bretagne</b>	104	423 791

Évolution des effectifs d'oiseaux d'eau en Bretagne (1967 - 2021). Il s'agit du total dénombré, non d'une tendance.

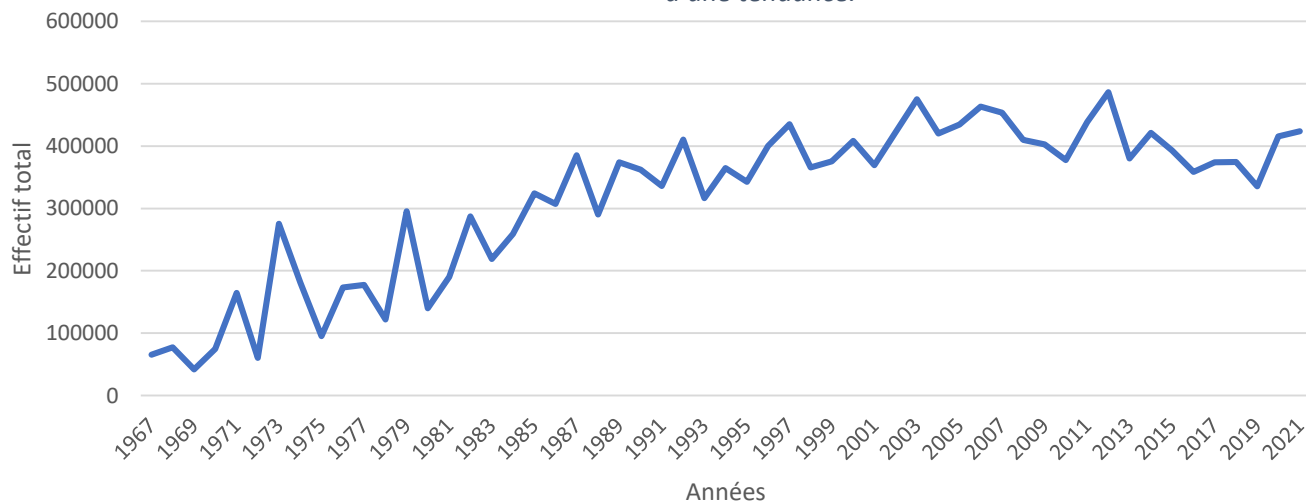

Espèces	Total 2021	Espèces	Total 2021	Espèces	Total 2021
Aigrette garzette	1495	Cygne noir	2	Héron cendré	878
Avocette élégante	2280	Cygne tuberculé	885	Héron garde-bœufs	2731
Barge à queue noire	3103	Eider à duvet	22	Huîtrier pie	16512
Barge rousse	978	Fou de Bassan	381	Ibis falcinelle	1
Bécasseau maubèche	4756	Foulque macroule	9545	Ibis sacré	21
Bécasseau sanderling	13658	Fuligule à bec cerclé	7	Macreuse brune	17
Bécasseau variable	69783	Fuligule à tête noire	2	Macreuse noire	2930
Bécasseau violet	972	Fuligule milouin	1119	Mouette de Bonaparte	1
Bécassine des marais	781	Fuligule milouinan	10	Mouette mélanocéphale	3769
Bécassine sourde	8	Fuligule morillon	1789	Mouette rieuse	52301
Bernache à ventre pâle	22	Fulmar boréal	242	Mouette tridactyle	182
Bernache à ventre sombre	39760	Garrot à œil d'or	9	Nette rousse	4
Bernache du Canada	9	Goéland à ailes blanches	1	Oie à bec court	3
Bernache du Pacifique	2	Goéland argenté	14285	Oie cendrée	88
Bernache nonnette	5	Goéland brun	1232	Oie cygnoïde	2
Butor étoilé	2	Goéland cendré	1443	Oie de la toundra	2
Canard chipeau	300	Goéland leucophée	5	Ouette d'Égypte	1
Canard colvert	23681	Goéland marin	2054	Pingouin torda	571
Canard mandarin	3	Goéland pontique	1	Plongeon arctique	107
Canard pilet	1668	Grand Cormoran	4377	Plongeon catmarin	233
Canard siffleur	7547	Grand Gravelot	4809	Plongeon imbrin	234
Canard souchet	3207	Grand Labbe	1	Pluvier argenté	7090
Chevalier aboyeur	355	Grande Aigrette	270	Pluvier doré	15421
Chevalier arlequin	79	Gravelot à collier interrompu	49	Sarcelle à ailes vertes	1
Chevalier culblanc	43	Grèbe à cou noir	1271	Sarcelle cannelle	1
Chevalier gambette	2735	Grèbe castagneux	1166	Sarcelle d'hiver	8077
Chevalier guignette	234	Grèbe esclavon	107	Spatule blanche	463
Cigogne blanche	7	Grèbe huppé	3402	Sterne caugek	241
Combattant varié	8	Grèbe jougris	1	Tadorne de Belon	9193
Cormoran huppé	3039	Guillemot de Troïl	190	Tournepierre à collier	7246
Courlis cendré	6312	Harelde boréale	7	Vanneau huppé	30775
Courlis corlieu	33	Harle bièvre	8		
Cygne chanteur	1	Harle huppé	1237		

# Côtes d'Armor

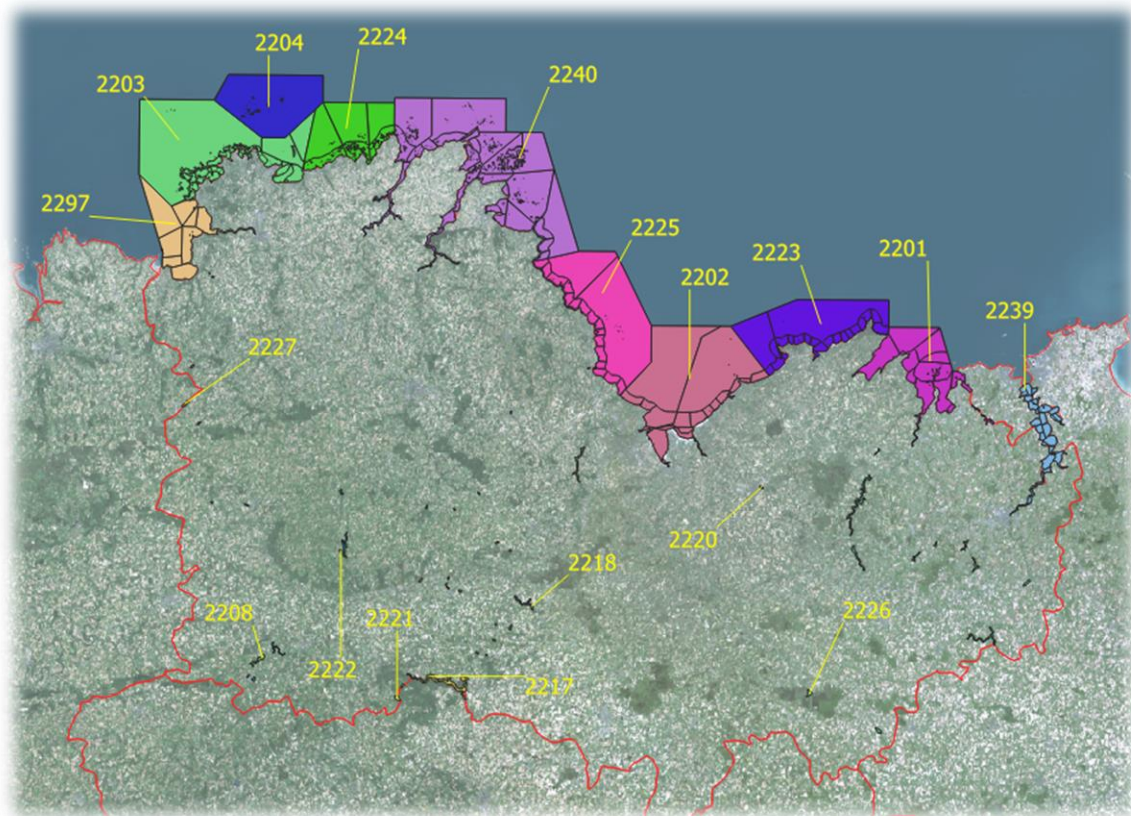

CODE	NOM
2201	BAIE DE LA FRESNAYE ST JACUT DE LA MER
2202	BAIE DE ST-BRIEUC YFFINIAC MORIEUX
2203	ILE-GRANDE BAIE DE TREGASTEL BAIE DE PERROS-GUIRREC
2204	RESERVE NATURELLE DES SEPT-ILES
2208	ETANG DE CORONG
2217	LAC DE GUERLEDAN
2218	ETANG DE BOSMELEAC
2220	TERRESTRE CENTRE EST
2221	TERRESTRE CENTRE OUEST
2222	TERRESTRE OUEST
2224	LITTORAL TREGOR NORD
2225	COTE DU GOELO
2226	TERRESTRE EST
2227	TERRESTRE TREGOR
2239	RANCE
2240	ESTUAIRES DE TRIEUX JAUDY ANSE DE PAIMPOL
2297	BAIE DE LANNION ST EFFLAM

Côtes d'Armor - 2021

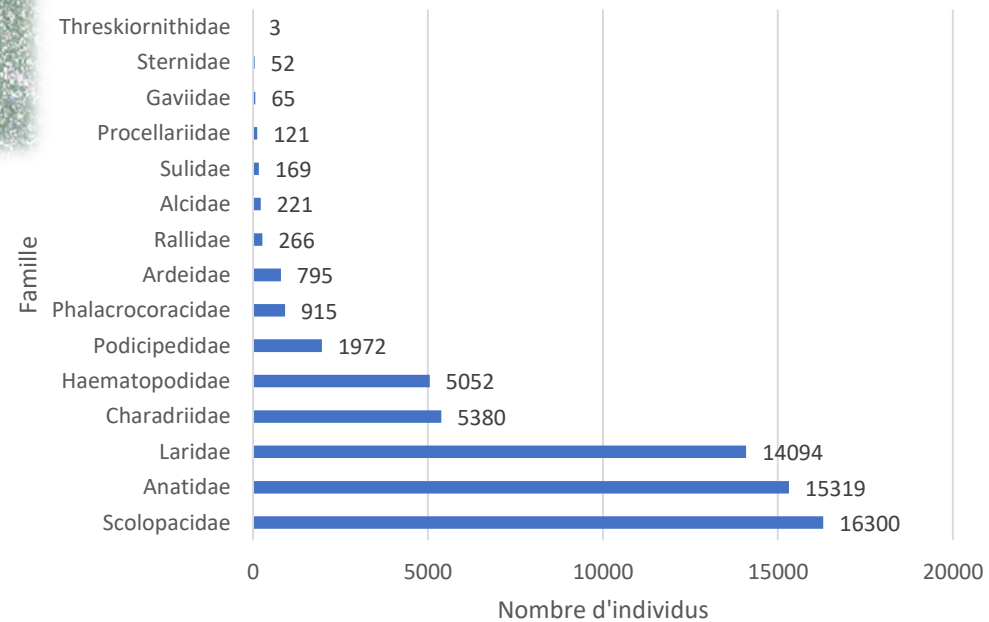

Sites Côtes d'Armor	BAIE DE LA FRESNAYE ST JACUT DE LA MER	BAIE DE LANNION ST EFFLAM	BAIE DE ST-BRIEUC YFFINIAC MORIEUX	COTE DU GOELO	ESTUAIRES DE TRIEUX JAUDY ANSE DE	ETANG DE BOSMELEAC	ETANG DE CORONG	ILE-GRANDE BAIE DE TREGASTEL BAIE DE	LITTORAL TREGOR NORD	RANCE	RESERVE NATURELLE DES SEPT-ILES	TERRESTRE CENTRE OUEST	TERRESTRE EST	TERRESTRE OUEST	TERRESTRE TREGOR	Total Côtes d'Armor
<b>Alcidae</b>	<b>44</b>	<b>60</b>	<b>8</b>	<b>92</b>	<b>14</b>			<b>1</b>		<b>2</b>						<b>221</b>
Guillemot de Troïl		7						1								8
Pingouin torda	44	53	8	92	14					2						213
<b>Anatidae</b>	<b>1734</b>	<b>110</b>	<b>4352</b>	<b>149</b>	<b>4742</b>	<b>170</b>	<b>120</b>	<b>900</b>	<b>76</b>	<b>2247</b>	<b>20</b>	<b>233</b>	<b>387</b>	<b>41</b>	<b>38</b>	<b>15319</b>
Bernache à ventre pâle					2											2
Bernache à ventre sombre	1282	6	2729	75	3542			578	61	1183	18					9474
Bernache du Canada				1												1
Canard chipeau			1													1
Canard colvert	62		583		311	103	73	254		588		232	376	41	32	2655
Canard mandarin								2								2
Canard pilet			101							30						131
Canard siffleur			361		65	4						1				431
Canard souchet					1											1
Eider à duvet			14	1												15
Fuligule morillon													8			8
Garrot à oeil d'or										1						1
Harle bièvre															1	1
Harle huppé			6	2	52			17	14	33						124
Macreuse brune	5	2														7
Macreuse noire	127	102	271	71						1						572
Oie à bec court					1											1
Oie cendrée férale					14											14
Oie domestique													3			3
Sarcelle d'hiver			52		419	63	47								5	586
Tadorne de Belon	258		234		334			49	1	411	2					1289
<b>Ardeidae</b>	<b>35</b>	<b>3</b>	<b>14</b>	<b>22</b>	<b>548</b>	<b>4</b>	<b>4</b>	<b>56</b>	<b>5</b>	<b>27</b>	<b>19</b>	<b>9</b>	<b>40</b>	<b>4</b>	<b>5</b>	<b>795</b>
Aigrette garzette	29	3	10	20	94		2	46	5	13	4	1	7			234
Grande Aigrette						2						4	10	1	1	18
Héron cendré	6		4	2	16	2	2	10		14	15	4	23	3	4	105
Héron garde-boeufs					438											438
<b>Charadriidae</b>	<b>173</b>	<b>1</b>	<b>1425</b>	<b>250</b>	<b>2587</b>	<b>325</b>	<b>12</b>	<b>128</b>	<b>129</b>	<b>150</b>			<b>200</b>			<b>5380</b>
Grand Gravelot	124		190		102			24	68							508
Pluvier argenté	49	1	75		1370			104	61							1660
Pluvier doré			170		437	50										657
Vanneau huppé			990	250	678	275	12			150			200			2555
<b>Gaviidae</b>		<b>21</b>	<b>14</b>	<b>17</b>	<b>9</b>			<b>3</b>	<b>1</b>							<b>65</b>
Plongeon arctique				11	1											12
Plongeon catmarin		21	14	2												37
Plongeon imbrin				4	2			3	1							10
Plongeon indéterminé					6											6
<b>Haematopodidae</b>	<b>288</b>	<b>237</b>	<b>2890</b>	<b>55</b>	<b>944</b>			<b>332</b>	<b>72</b>	<b>39</b>	<b>195</b>					<b>5052</b>
Huîtrier pie	288	237	2890	55	944			332	72	39	195					5052

XXXXX : Effectif dépassant le seuil\* RAMSAR critère 5

XX : Site dépassant le seuil du critère RAMSAR 6 : > 20 000 individus

\*Seuil de référence données 2019-20

Sites Côtes d'Armor	BAIE DE LA FRESNAYE ST JACUT DE LA MER	BAIE DE LANNION ST EFFLAM	BAIE DE ST-BRIEUC YFFINIAC MORIEUX	COTE DU GOELO	ESTUAIRES DE TRIEUX JAUDY ANSE DE	ETANG DE BOSMELEAC	ETANG DE CORONG	ILE-GRANDE BAI DE TREGASTEL BAI DE	LITTORAL TREGOR NORD	RANCE	RESERVE NATURELLE DES SEPT-ILES	TERRESTRE CENTRE OUEST	TERRESTRE EST	TERRESTRE OUEST	TERRESTRE TREGOR	Total Côtes d'Armor
<b>Laridae</b>	<b>972</b>	<b>385</b>		<b>132</b>	<b>1591</b>	<b>30</b>	<b>37</b>	<b>1105</b>	<b>386</b>	<b>8814</b>	<b>2</b>	<b>70</b>	<b>537</b>		<b>33</b>	<b>14094</b>
Goéland argenté	168	1		13	554			246	97	295	1		22			1397
Goéland brun										3						3
Goéland cendré		30		1	1			2								34
Goéland marin	37	4		4	102			16	5	18	1		1			188
Mouette mélanocéphale	4			2	325			335		5						671
Mouette rieuse	763	350		112	607	30	37	506	284	8493		70	514		33	11799
Mouette tridactyle					2											2
<b>Phalacrocoracidae</b>	<b>123</b>	<b>5</b>	<b>43</b>	<b>9</b>	<b>179</b>	<b>4</b>		<b>43</b>	<b>20</b>	<b>189</b>	<b>172</b>	<b>13</b>	<b>100</b>	<b>14</b>	<b>1</b>	<b>915</b>
Cormoran huppé	60	1	2		45			26	16	31	172					353
Grand Cormoran	63	4	41	9	134	4		17	4	158		13	100	14	1	562
<b>Podicipedidae</b>	<b>86</b>	<b>20</b>	<b>1185</b>	<b>406</b>	<b>72</b>	<b>10</b>	<b>1</b>	<b>40</b>	<b>2</b>	<b>77</b>		<b>1</b>	<b>68</b>		<b>4</b>	<b>1972</b>
Grèbe à cou noir	15		4	5	17			10	1	13						65
Grèbe castagneux	2		1		11			19	1	13			7			54
Grèbe esclavon										2						2
Grèbe esclavon ou à cou noir					1											1
Grèbe huppé	69	20	1180	401	43	10	1	11		49		1	61		4	1850
<b>Procellariidae</b>											<b>121</b>					<b>121</b>
Fulmar boréal											121					121
<b>Rallidae</b>	<b>16</b>		<b>1</b>		<b>3</b>	<b>18</b>				<b>37</b>		<b>2</b>	<b>150</b>		<b>39</b>	<b>266</b>
Foulque macroule	16					3				19		2	130		39	209
Gallinule poule-d'eau					3	15				18			20			56
Râle d'eau			1													1
<b>Scolopacidae</b>	<b>2224</b>	<b>770</b>	<b>6427</b>	<b>750</b>	<b>3461</b>	<b>2</b>	<b>2</b>	<b>634</b>	<b>593</b>	<b>1419</b>	<b>18</b>					<b>16300</b>
Barge à queue noire	17		3													20
Barge rousse	2	12	17		2											33
Bécasseau maubèche		331	2697													3028
Bécasseau sanderling	200	382	1542	690	2			17	91							2924
Bécasseau variable	1634	10	1655		2340			371	453	1038						7501
Bécasseau violet								15			12					27
Bécassine des marais			51			2										53
Bécassine sourde			3													3
Chevalier aboyeur			7		20			11	2	1						41
Chevalier arlequin			1		2											3
Chevalier culblanc							2									2
Chevalier gambette	6		83		278			61	4	126						558
Chevalier guignette	35				10			2		10						57
Courlis cendré	323	35	317	47	437			79	17	244						1499
Tournepipe à collier	7		51	13	370			78	26		6					551
<b>Sternidae</b>	<b>10</b>	<b>1</b>	<b>22</b>		<b>16</b>			<b>3</b>								<b>52</b>
Sterne caugek	10	1	22		16			3								52
<b>Sulidae</b>		<b>6</b>	<b>20</b>					<b>108</b>			<b>35</b>					<b>169</b>
Fou de Bassan		6	20					108			35					169
<b>Threskiornithidae</b>	<b>2</b>		<b>1</b>													<b>3</b>
Ibis falcinelle			1													1
Spatule blanche	2															2
<b>Total département 22</b>	<b>5707</b>	<b>1619</b>	<b>16402</b>	<b>1882</b>	<b>14166</b>	<b>563</b>	<b>176</b>	<b>3353</b>	<b>1284</b>	<b>13001</b>	<b>582</b>	<b>328</b>	<b>1482</b>	<b>59</b>	<b>120</b>	<b>60724</b>



# Finistère

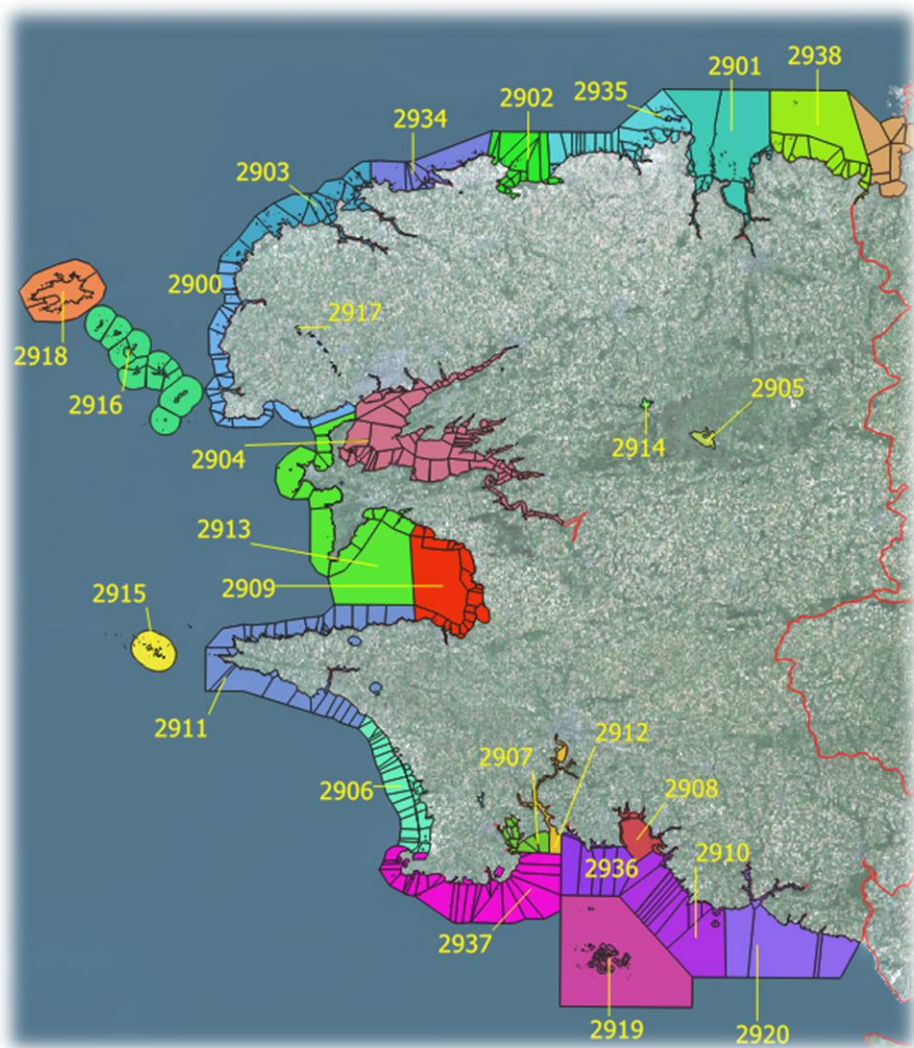

CODE	NOM	CODE	NOM
2900	ABER ILDUT ET KERMORVAN	2934	BAIE DE GUISSENY
2901	BAIE DE MORLAIX + PENZE	2914	LAC DU DRENNEC
2902	BAIE DE GOULVEN & ANSE DE KERNIC	2904	RADE DE BREST
2903	LITTORAL DES ABERS	2936	MER BLANCHE A POINTE DE MOUSTERLIN
2904	RADE DE BREST	2910	LITTORAL ET ETANGS DE TREVIGNON-TREGUNC
2906	BAIE D'AUDIERNE	2913	PRESQU'ILE DE CROZON
2908	BAIE DE LA FORET ET CONCARNEAU	2935	LITTORAL PLOUESCAT-ROSCOFF
2909	BAIE DE DOUARNENEZ	2907	RIVIERE DE PONT L'ABBE
2911	CAP SIZUN	2938	PLATEAU DE LA MELOINE
2912	BAIE DE KEROGAN-ODET	2915	ILE DE SEIN
2916	ARCHIPEL DE MOLENE	2918	ILE D'OUESSANT
2917	ETANGS DE SAINT-RENAN ET DE BODONNOL	2903	LITTORAL DES ABERS
2919	ARCHIPEL DES GLENAN	2937	PAYS BIGOUDEN SUD
2920	AVEN ET BELON		

Finistère - 2021

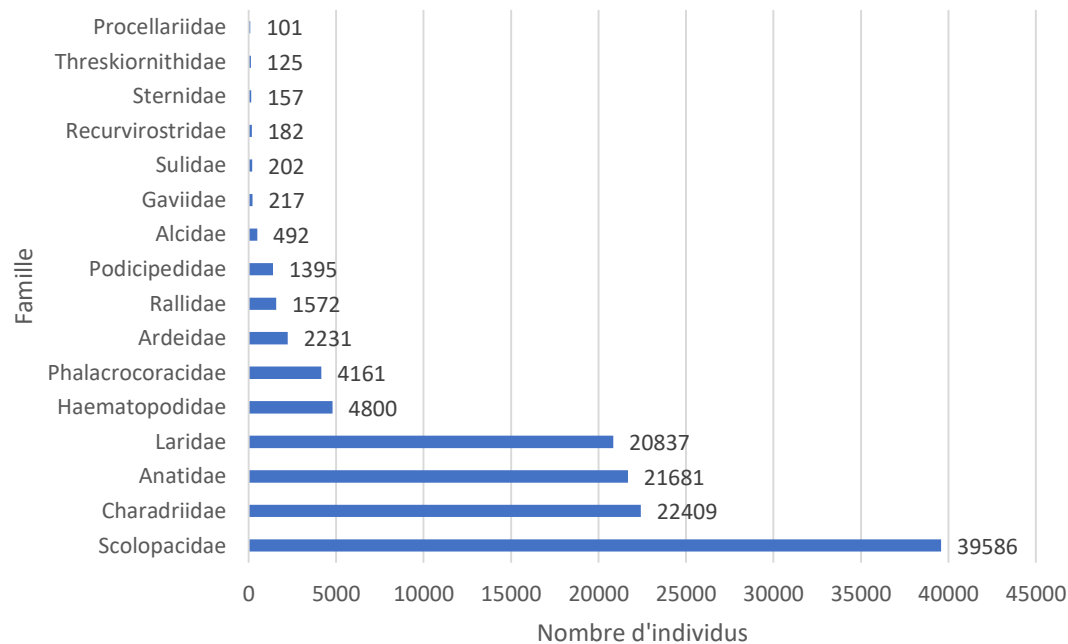





Site du Finistère	ARCHIPEL DE MOLENE	ARCHIPEL DES GLENAN	AUTRES SITES - 29 (FINISTERE)	AVEN ET BELON	BAIE D'AUDIERNE	BAIE DE DOUARNENEZ	BAIE DE GOULVEN & ANSE DE KERNIC	BAIE DE GUISENY	BAIE DE KEROGAN-ODET	BAIE DE LA FORET ET CONCARNEAU	BAIE DE MORLAIX + PENZE	CAP SIZUN	ETANGS DE SAINT-RENAN ET DE BODONNOU	ILE DE SEIN	ILE D'OUessant	LAC DU DRENNec	LITTORAL DES ABERS	LITTORAL ET ETANGS DE TREVIGNON-TREGUINc	LITTORAL PLOUESCAT-ROSCOFF	MER BLANCHE A POINTE DE MOUSTERLIN	PAYS BIGOUDEN SUD	PLATEAU DE LA MELOINE	PRESQU'ILE DE CROZON	RADE DE BREST	RIVIERE DE PONT L'ABBE	Total Finistère	
<b>Scolopacidae</b>	1965	864	561	107	237	738	3240	1866	80	851	13280	234	12	969	130	1	2780	610	2464	1016	2063		108	2050	3360	39586	
Barge à queue noire	1						11	1			10								1					3	33	60	
Barge rousse	10	3					330	70			82			1					4		8				55	563	
Bécasse des bois	1																									1	
Bécasseau maubèche		1					269	2			26			3				5	28						20	354	
Bécasseau sanderling	95	117	130	10	64	680	889	800		334	529	181		1			927	283	632	232	966		67		1	6938	
Bécasseau variable	372	66	90	3	33	13	1302	650	38	254	10951	9		134			1067	57	1199	548	501		10	1337	2785	21419	
Bécasseau violet	322	110	3		9			6				2		280	4		3	9	3	24	59					834	
Bécassine des marais	13	6	1	2	66		75	24	9		219	2	12			1	1	15		1	40		2	58	8	555	
Bécassine sourde	1				1																1					2	5
Chevalier aboyeur			5		2		19	13	8	7	13	2					30	2	5	6	14		4	44	10	184	
Chevalier arlequin							13	5			1						1		2							22	
Chevalier culblanc							2		1		1						2									6	
Chevalier gambette	37	1	59	1			66	40		36	529	1		9	1		196	4	75	4	69			208	134	1470	
Chevalier guignette			9	20		3	1		7	2	28	14			1		10	4	2	1	4			23	2	131	
Combattant varié							8																			8	
Courlis cendré	429	6	84	33	24	13	142	142	17	4	381			14	10		170	11	20	16	4		13	200	260	1993	
Courlis corlieu					1					3	16				7											4	31
Tournepierrre à collier	684	554	180	38	37	29	113	113		211	494	23		527	107		373	220	493	184	397		12	177	46	5012	
<b>Sternidae</b>		6	24			2	3	1		10	4						13		21	3	48		1	20	1	157	
Sterne caugek		6	24			2	3	1		10	4						13		21	3	48		1	20	1	157	
<b>Sulidae</b>	2											5			1						170		24			202	
Fou de Bassan	2											5			1						170		24			202	
<b>Threskiornithidae</b>	1		1				8		6	9	19						18			1	4			8	50	125	
Ibis sacré																										1	1
Spatule blanche	1		1				8		6	9	19						18			1	4			8	49	124	
<b>Total Finistère</b>	<b>5072</b>	<b>3120</b>	<b>2507</b>	<b>1403</b>	<b>3916</b>	<b>2638</b>	<b>21984</b>	<b>5247</b>	<b>1850</b>	<b>3872</b>	<b>19438</b>	<b>2070</b>	<b>1266</b>	<b>1690</b>	<b>1399</b>	<b>2104</b>	<b>7580</b>	<b>1996</b>	<b>5836</b>	<b>2355</b>	<b>4238</b>	<b>43</b>	<b>1290</b>	<b>8793</b>	<b>8441</b>	<b>120148</b>	

XXXXX : Effectif dépassant le seuil\* RAMSAR critère 5

XXX : Site dépassant le seuil du critère RAMSAR 6 : > 20 000 individus

\*Seuil de référence données 2019-20

# Ille et Vilaine

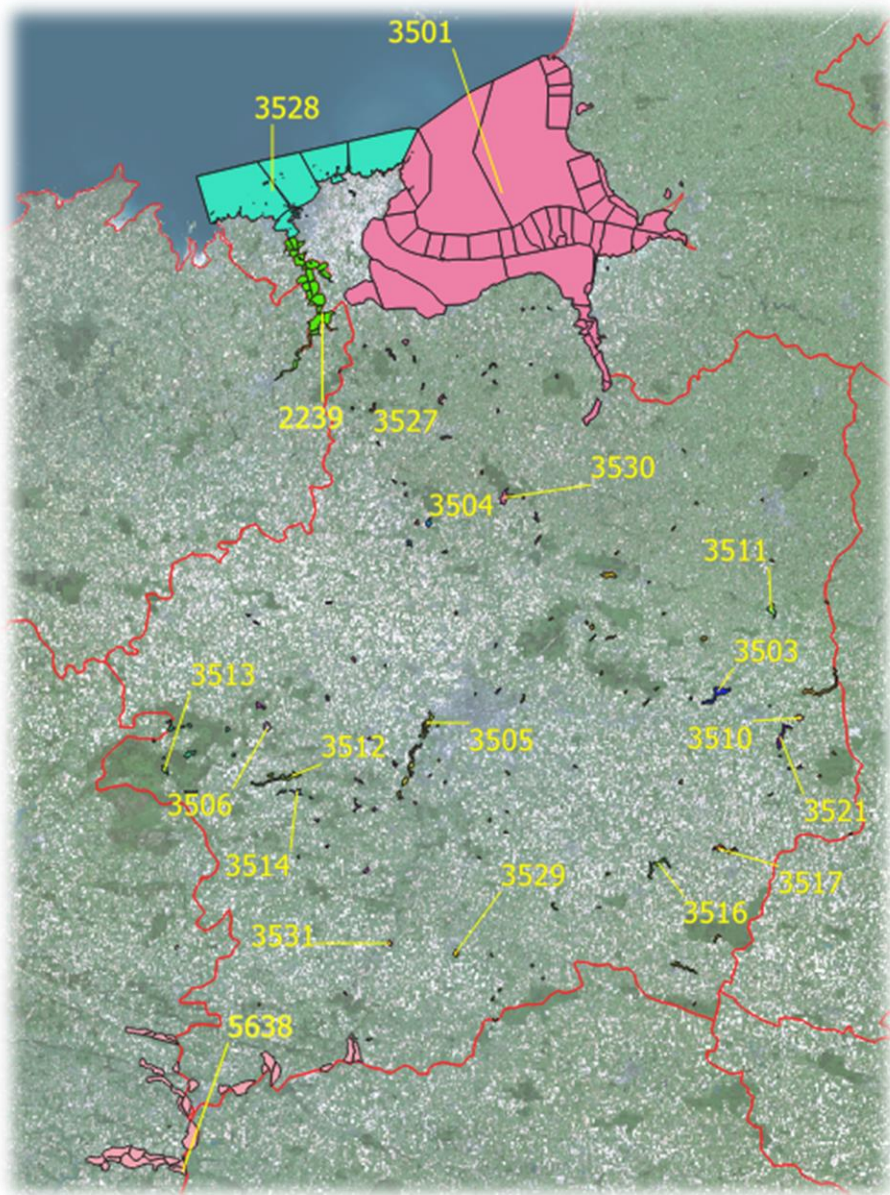

CODE	NOM	CODE	NOM
3501	BAIE DU MONT-SAINT-MICHEL	3514	ETANGS DE LA MUSSE
3506	CAREIL-IFFENDIC	3505	ETANGS DU SUD DE RENNES
3510	ETANG DE PAINTOURTEAU	3512	RETENUE DE LA CHEZE
3511	ETANG DE CHATILLON-EN-VENDELAIS	3531	ILLE-ET-VILAINE-OUEST
3513	ETANGS DE LA FORET DE PAIMPONT	5638	MARAIS DE REDON
3516	ETANG DE MARCILLE-ROBERT	3503	LA CANTACHE
3517	ETANG DE CARCRAON	3530	ILLE_ET_VILAINE_NORD
3521	BARRAGE DE LA VALIERE	3504	ETANGS D'HEDE
3527	ETANG DE ROUVRE	2239	RANCE
3528	COTE A L OUEST DE LA POINTE DU GROUIN	3529	ILLE_ET_VILAINE_EST

Ille et Vilaine - 2021

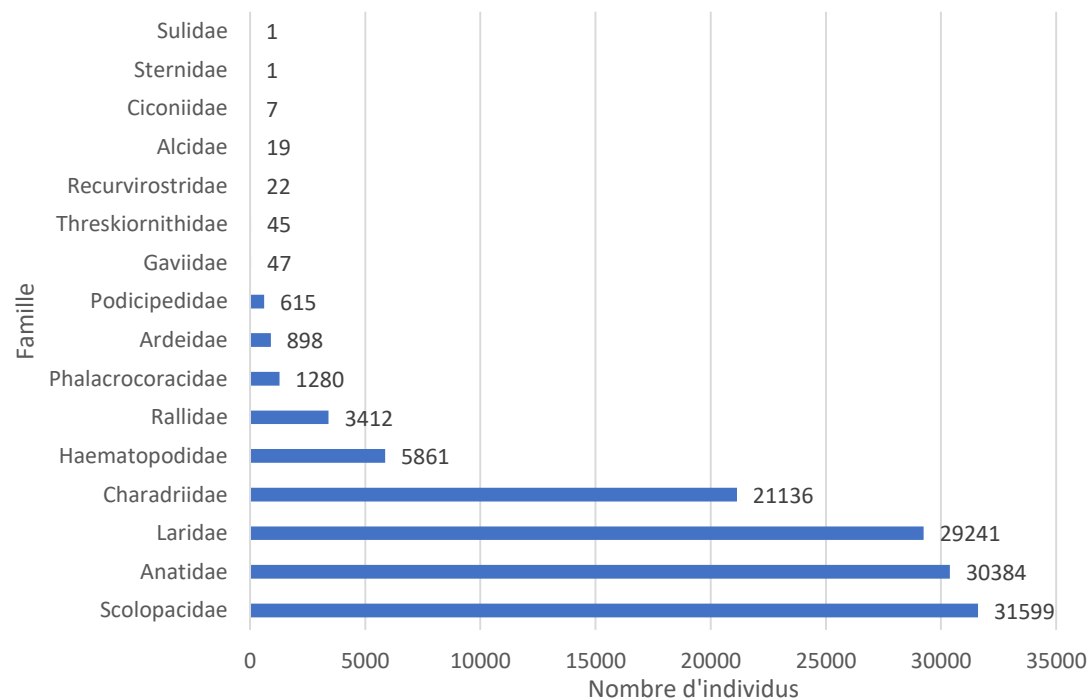





# Morbihan

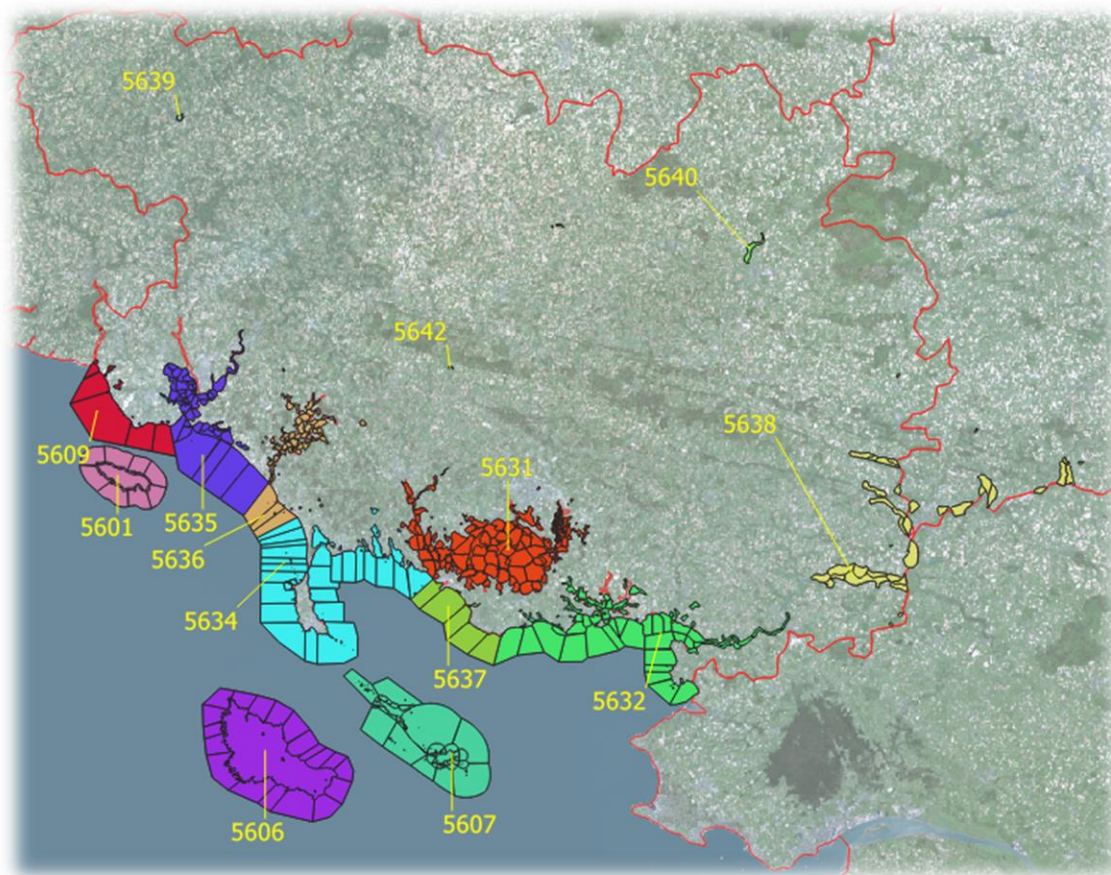

CODE	NOM
5601	GROIX
5606	BELLE-ILE
5607	ARCHIPEL DE HOUAT-HOEDIC
5609	LITTORAL GUIDEL PLOEMEUR ET LOCH
5631	GOLFE DU MORBIHAN
5632	BAIE DE VILAINE
5634	BAIE DE QUIBERON
5635	RADE DE LORIENT
5636	RIVIERE D'ETEL
5637	PRESQU ILE DE RHUYS
5638	MARAIS DE REDON
5639	PAYS DU FAOJET
5640	MORBIHAN NORD-EST
5642	MORBIHAN CENTRE

Morbihan - 2021

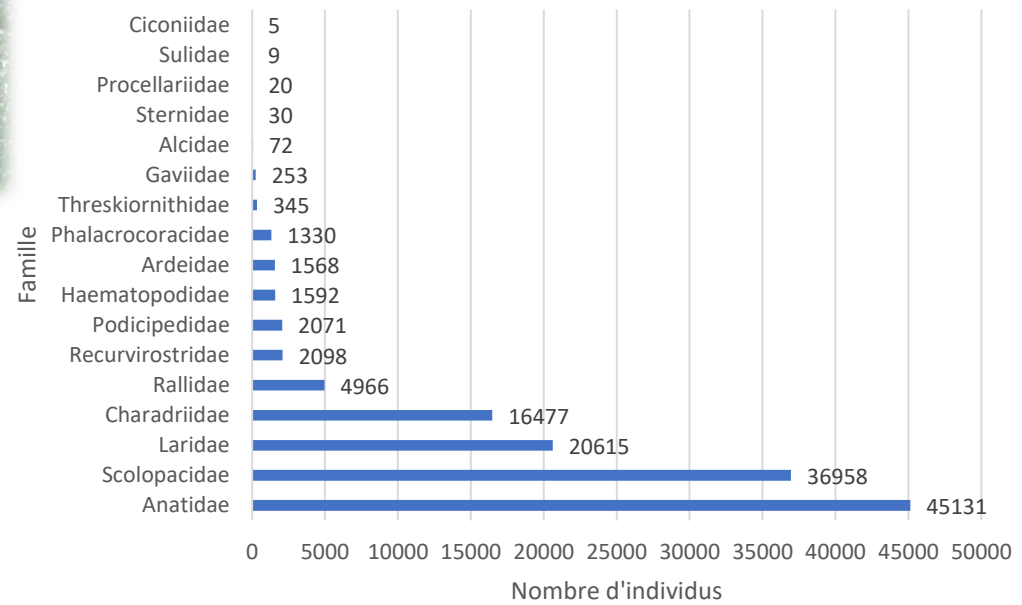



Sites du Morbihan	ARCHIPEL DE HOUAT-HOEDIC	BAIE DE QUIBERON	BAIE DE VILAINÉ	BELLE-ILE	ETANG AU DUC DE PLOERMEL	GOLFE DU MORBIHAN	GROIX	LITTORAL GUIDEL PLOEMEUR ET LOCH	MARAIS DE REDON	MORBIHAN CENTRE	PAYS DU FAOUET	PRESQU'ILE DE RHUYS	RADE DE LORIENT	RIVIERE D'ETEL	Total Morbihan
<b>Alcidae</b>	50	2					7						13		72
Alcidé indéterminé		2					6						9		17
Guillemot de Troïl	43						1								44
Guillemot de Troïl ou Pingouin torda													4		4
Pingouin torda	7														7
<b>Anatidae</b>	112	4737	4400	64	193	25244	41	397	824	101	51	233	4106	4657	45160
Bernache à ventre sombre		3575	1084			12860	4	2				60	2701	1603	21889
Bernache à ventre sombre du Pacifique														1	1
Bernache nonnette														1	1
Canard chipeau			12			4								6	22
Canard colvert	63	253	1337	33	193	3166	35	150	523	96	28	31	267	745	6920
Canard pilet			63			852							1	38	954
Canard siffleur			22			1530		2	58				4	1185	2801
Canard souchet			489			828		15	16					30	1378
Cygne tuberculé		14	72			40		4	154	5	2	2	135	113	541
Eider à duvet												2			2
Fuligule à bec cerclé			1												1
Fuligule milouin			18			149								88	255
Fuligule milouinan			10												10
Fuligule morillon			50			150			8				4	75	287
Garrot à oeil d'or						3		2							5
Harelde boréale		2												1	3
Harle huppé		43	2			574						13	1	33	666
Macreuse brune		4											2		6
Macreuse noire	38	469											182	37	726
Oie cendrée		5						54	2						61
Oie de la toundra (A.f.rossicus)													2		2
Sarcelle d'hiver		110	215	8		2024		162	52		21	123	182	87	2984
Sarcelle d'hiver / d'été								2							2
Tadorne de Belon	11	262	1025	23		3064	2	4	11			2	625	614	5643
<b>Ardeidae</b>	7	79	176	6	38	155	18	8	67	705	8	7	186	116	1576
Aigrette garzette	4	56	99	6	20	117	15	3	11	2	2	4	130	69	538
Grande Aigrette		1	7		7	2			31	2	3		1	14	68
Héron cendré	3	22	26		11	35	3	5	25	1	3	3	55	33	225
Héron garde-boeufs			44			1				700					745
<b>Charadriidae</b>	15	1187	4612			2292	36	3252	1926		68	14	2604	722	16728
Grand Gravelot	6	371	122			427	35	51					170	18	1200
Gravelot à collier interrompu		13	1										15		29
Pluvier argenté	9	290	106			762	1	1					534	143	1846
Pluvier doré		305	1146			99		200	36				1120		2906
Vanneau huppé		208	3237			1004		3000	1890		68	14	765	561	10747
<b>Ciconiidae</b>									7						7
Cigogne blanche									7						7
<b>Gaviidae</b>	220	12				1						2	17	1	253
Plongeon arctique														1	1
Plongeon catmarin	127	2											12		141
Plongeon imbrin	93	10				1						2	5		111
<b>Haematopodidae</b>	65	518	374	9		149	34	27				14	373	31	1594
Huitrier pie	65	518	374	9		149	34	27				14	373	31	1594

XXXXX : Effectif dépassant le seuil\* RAMSAR critère 5

XXX : Site dépassant le seuil du critère RAMSAR 6 : > 20 000 individus

\*Seuil de référence données 2019-20

Sites du Morbihan	ARCHIPEL DE HOUAT-HOEDIC	BAIE DE QUIBERON	BAIE DE VILAINE	BELLE-ILE	ETANG AU DUC DE PLOERMEL	GOLFE DU MORBIHAN	GROIX	LITTORAL GUIDEL PLOEMEUR ET LOCH	MARAIS DE REDON	MORBIHAN CENTRE	PAYS DU FAOUET	PRESQU'ILE DE RHUYS	RADE DE LORIENT	RIVIERE D'ETEL	Total Morbihan
<b>Laridae</b>	<b>364</b>	<b>3314</b>	<b>3384</b>	<b>12</b>	<b>1</b>	<b>5355</b>	<b>856</b>	<b>669</b>	<b>250</b>	<b>88</b>	<b>1</b>	<b>83</b>	<b>3432</b>	<b>3075</b>	<b>20884</b>
Goéland argenté	264	1218	1648			1439	520	102		5			1777	505	7540
Goéland brun	19	18	35		1	74	3	187					108	35	480
Goéland cendré	13	18	65			329						1	9	125	560
Goéland leucophée	1								1						2
Goéland marin	6	119	19			81	63	9				2	53	32	384
Goéland pontique	1														1
Laridé indéterminé		180													180
Mouette mélanocéphale		785	6			967						5	7	9	1779
Mouette rieuse	5	975	1610	12		2465	270	371	249	83	1	13	1477	2368	9899
Mouette tridactyle	55	1	1										1	1	59
<b>Phalacrocoracidae</b>	<b>40</b>	<b>286</b>	<b>81</b>	<b>4</b>	<b>31</b>	<b>279</b>	<b>75</b>	<b>87</b>	<b>76</b>	<b>31</b>	<b>5</b>	<b>28</b>	<b>194</b>	<b>120</b>	<b>1337</b>
Cormoran huppé	29	66				36	46	24				3	10	27	241
Grand Cormoran	11	220	81	4	31	243	29	63	76	31	5	25	184	93	1096
<b>Podicipedidae</b>	<b>8</b>	<b>338</b>	<b>135</b>	<b>4</b>	<b>50</b>	<b>965</b>	<b>2</b>	<b>11</b>	<b>22</b>	<b>7</b>	<b>4</b>	<b>92</b>	<b>198</b>	<b>237</b>	<b>2073</b>
Grèbe à cou noir		181	13			329						38	62	35	658
Grèbe castagneux		111	41	4		256		7	2	7	3	18	89	90	628
Grèbe esclavon	5					5						5	9	1	25
Grèbe esclavon ou à cou noir						1									1
Grèbe huppé	3	46	81		50	372	2	4	20		1	31	38	111	759
Grèbe indéterminé						2									2
<b>Procellariidae</b>							<b>20</b>								<b>20</b>
Fulmar boréal							20								20
<b>Rallidae</b>	<b>22</b>	<b>4</b>	<b>474</b>	<b>50</b>	<b>41</b>	<b>2641</b>		<b>204</b>	<b>29</b>	<b>7</b>	<b>32</b>	<b>119</b>	<b>410</b>	<b>935</b>	<b>4968</b>
Foulque macroule	3	4	472	28	41	2618		191	24	1	30	103	385	926	4826
Gallinule poule-d'eau	3		1	22		23		12	5	6	2	15	22	7	118
Râle d'eau	16		1					1				1	3	2	24
<b>Recurvirostridae</b>			<b>1107</b>			<b>990</b>								<b>1</b>	<b>2098</b>
Avocette élégante			1107			990								1	2098
<b>Scolopacidae</b>	<b>328</b>	<b>4842</b>	<b>4954</b>	<b>2</b>		<b>17762</b>	<b>60</b>	<b>249</b>	<b>1</b>		<b>3</b>	<b>288</b>	<b>6284</b>	<b>2185</b>	<b>36958</b>
Barge à queue noire			328			1956							39		2323
Barge rousse		43	85			166							5	22	321
Bécasseau maubèche		720				58							26		804
Bécasseau sanderling	113	1392	330				26	162				215	280	277	2795
Bécasseau variable	4	1937	3364			14389	17	7					5212	1403	26333
Bécasseau violet	45	39	2					12						1	99
Bécassine des marais	1	1	30			10		25			3	8	22	37	137
Chevalier aboyeur		11	7			30						1	21	60	130
Chevalier arlequin			4			37						3		10	54
Chevalier culblanc			15			5		1	1					4	26
Chevalier gambette		108	133			146						2	160	93	642
Chevalier guignette			2			1							12	20	35
Courlis cendré	10	71	408			724	1	2					246	188	1650
Courlis corlieu	1						1								2
Tournepipe à collier	154	520	246	2		240	15	40				59	261	70	1607
<b>Sternidae</b>		<b>7</b>	<b>7</b>			<b>7</b>	<b>2</b>	<b>2</b>					<b>6</b>		<b>31</b>
Sterne caugek		7	7			7	2	2					6		31
<b>Sulidae</b>	<b>2</b>	<b>1</b>											<b>6</b>		<b>9</b>
Fou de Bassan	2	1											6		9
<b>Threskiornithidae</b>		<b>12</b>	<b>30</b>			<b>180</b>							<b>22</b>	<b>101</b>	<b>345</b>
Ibis sacré		4				15							1		20
Spatule blanche		8	30			165							21	101	325
<b>Total Morbihan</b>	<b>1233</b>	<b>15339</b>	<b>19734</b>	<b>151</b>	<b>354</b>	<b>56020</b>	<b>1151</b>	<b>4906</b>	<b>3202</b>	<b>939</b>	<b>172</b>	<b>880</b>	<b>17851</b>	<b>12181</b>	<b>134113</b>